

Standesamt

Göttingen

Alphabetisches Verzeichnis

zum

Sterbebuch

Jahrgang 1966

Stadtarchiv Göttingen

**C 39**

**Nr. 89**

Alphabetisches Namenverzeichnis

zum

**Sterbebuch**

Standesamt

**Göttingen**

Kreis

**Göttingen**

Jahrgang

**1966**

Begonnen am

**1. 1. 66 - 31. 12. 1966**

Verlag für Standesamtswesen GmbH., Frankfurt a. M. - München

C 214 T

**Erläuterung:**

Neben dem Familiennamen des Verstorbenen sind sämtliche Vornamen einzutragen. Bei totgeborenen oder bei verstorbenen Kindern, die noch keinen Vornamen erhalten haben, wird hinter dem Familiennamen vermerkt: „totgeboren“ oder „ohne Vornamen“; Vor- und Familienname des Vaters, bei unehelichen Kindern der Mutter, sind anzugeben.

Ist der Tod eines Unbekannten im Sterbebuch eingetragen, so wird der Fall unter dem Buchstaben „U“ mit der Bezeichnung „Unbekannt“ aufgeführt.

Ehefrauen, geschiedene Frauen, Frauen, deren Ehe aufgehoben ist, und Witwen werden außer mit dem durch die Verheiratung erworbenen Namen auch mit ihrem Mädchennamen (also zweimal) eingetragen, mit dem Namen des Ehemannes auch dann, wenn die geschiedene Frau ihren Mädchennamen wieder angenommen oder der geschiedene Ehemann oder das Vormundschaftsgericht die Weiterführung des Ehenamens untersagt hat.

In der Spalte „Rechtliche Zugehörigkeit oder Nichtzugehörigkeit zu einer Kirche usw.“ sind stets die Angaben über die rechtliche Zugehörigkeit oder die Nichtzugehörigkeit des Verstorbenen zu einer Kirche, Religionsgesellschaft oder Weltanschauungsgemeinschaft zu vermerken. **Diese Angaben sind nicht in das Namenverzeichnis für das Zweitbuch zu übernehmen.**

In allen Fällen, in denen eine Person unter verschiedenen Namen eingetragen ist, wird bei jeder Eintragung in der Spalte „Bemerkungen“ auf Buchstaben und laufende Nummer der anderen Eintragung verwiesen. Bei jedem Buchstaben wird mit der laufenden Nummer 1 begonnen.

A  
B  
C  
D  
E  
F  
G  
H  
I  
J  
K  
L  
M  
N  
O  
P  
Q  
R  
S  
S<sup>ct</sup>  
S  
T  
U  
V  
W  
X  
Y  
Z

Lfd. Nr. <sup>1)</sup>	Des Verstorbenen		Nr. des Eintrags	Sterbetag <sup>2)</sup>	Rechtl. Zugehörigkeit oder Nichtzugeh. zu einer Kirche usw. <sup>3)</sup>	Bemerkungen (z. B. Verweisungen)
	Familienname	Vornamen				
1	Albomft	Erwin	22	5.1.	lütg.	s. L. 1
2	Albomft	Wilhelm	35	6.1.	-	
3	Albomft	Augustine	49	10.1.	lütg.	s. L. 4
4	Albomft	Leopold	59	6.1.	lütg.	s. L. 4
5	Albomft	Augustine	109	14.1.	berf.	
6	Albomft, <sup>aple.</sup> Delfried	Luise	125	2.1.1.	-	
7	Albomft <sup>aple.</sup> Delfried	Pauline	168	1.2.	lütg.	
8	Albomft <sup>aple.</sup> Delfried	Beate	170	1.2.	lütg.	
9	Albomft <sup>aple.</sup> Delfried	Erwin	171	1.2.	lütg.	
10	Albomft	Ernst	180	1.2.	lütg.	
11	Albomft	<del>Ernst</del> Siegfried	236	9.2.	lütg.	
12	Albomft	Paul	238	9.2.	-	
13	Albomft <sup>aple.</sup> Delfried	Erwin	261	13.2.	-	
14	Albomft <sup>aple.</sup> Delfried	Erwin	269	15.2.	-	
15	Albomft	Luise	342	25.2.	-	s. L. 2
16	Albomft	Erwin	365	28.2.	-	s. L. 5B
17	Albomft	Erwin	390	3.3.	-	s. L. 61
18	Albomft	Erwin	408	6.3.	lütg.	s. L. 31
19	Albomft	Louise	494	19.3.	lütg.	s. L. 25

1) Bei jedem Buchstaben ist mit der laufenden Nummer 1 zu beginnen.  
 2) Das Ausfüllen dieser Spalte soll lediglich dem besseren Auffinden dienen; ihre Ausfüllung ist nicht vorgeschrieben.  
 3) Die Eintragung unterbleibt im Namenverzeichnis zum Zweitbuch.

A

Nr. 1)	Des Verstorbenen		Nr. des Eintrags	Sterbetag <sup>2)</sup>	Rechtl. Zugehörigkeit oder Nichtzugeh. zu einer Kirche usw. <sup>3)</sup>	Bemerkungen (z. B. Verweisungen)
	Familiename	Vornamen				
20	Arnoldt, geb. KucharSKI	Herta	501	18.3.	freikirchlich	
21	Albhorn geb. Gorbun	Milina	544	22.3.	luth.	
22	Albhorn	Rosal	552	28.3.	luth.	
23	Agthe	Anna	572	30.3.	—	n. H 72
24	Arnoldt	Berta	579	1.4.	luth.	n. B 101
25	Albrecht	Julius	609	7.4.	luth.	
26	Albhorn	Gerhard	628	8.4.	—	
27	Albin	Gottlieb	682	20.4.	—	
28	Ackerhans geb. Fröde	Emma	681	21.4.	—	
29	Albhorn geb. Gorbun	Luise	698	23.4.	evgl.	
30	Abel geb. Gerband	Lina	718	28.4.	luth.	
31	Arnoldt	Leonhard	742	30.4.	—	
32	Albrecht	Conrad	852	20.5.	luth.	
33	Agelt	Günther	879	25.5.	luth.	
34	Albin	August	887	27.5.	"	
35	Albhorn	Milina	905	31.5.	evgl.	
36	Arnoldt	Milina	952	10.6.	—	
37	Arnoldt geb. Gorbun	Anna	954	13.6.	evgl.	
38	Albhorn geb. Morsow	Luise	961	12.6.	—	

1) Bei jedem Buchstaben ist mit der laufenden Nummer 1 zu beginnen.

2) Das Ausfüllen dieser Spalte soll lediglich dem besseren Auffinden dienen; ihre Ausfüllung ist nicht vorgeschrieben.

3) Die Eintragung unterbleibt im Namenverzeichnis zum Zweitbuch.

Lfd. Nr. 1)	Des Verstorbenen		Nr. des Eintrags	Sterbetag 2)	Rechtl. Zugehörigkeit oder Nichtzugeh. zu einer Kirche usw. 3)	Bemerkungen (z. B. Verweisungen)
	Familienname	Vornamen				
39	Oelbrunft	Luisa	1046	19.6.		s. G. 10
40	Ronfeldt geb. Wörndt	Maria	1033	23.6.		
41	Reichardt geb. Gwinowit	Anna	1066	26.6.		
42	Rogen	Elisabeth	1091	30.6.		s. L. 142
43	Roch	Magdalena	1114	13.6.		P. G. 12
44	Rubrecht	Karl	1187	14.6.	lieth	
45	Rst	Richard	1152	15.6.	lieth	
46	Oelborn	Gwinowit	1199	23.7.	—	
47	Oel geb. Lörpling	Elisa	1244	1.8.	—	
48	Reinhardt	Ludwig	1262	3.8.	—	s. R. 204
49	Ronold	Yvonne	1271	5.8.	—	
50	Ruborn geb. Köcher		1283	31.7.	—	
51	Rubrecht	Otto	1297	9.8.	ev.	
52	Rudrich	Frida	1308	10.8.	ev.	P. G. 189
53	Rudmann	Augusta	1325	14.8.	lieth	
54	Rudolt geb. Gebzog	Augusta	1372	22.8.	ev.	
55	Rugeltes geb. Müller	Maria	1403	29.8.	lieth	
56	Rudmann	Luise	1413	2.9.	"	s. F. 75
57	Rchler	Regine	1459	10.9.	—	

B  
C  
D  
E  
F  
G  
H  
I  
J  
K  
L  
M  
N  
O  
P  
Q  
R  
S  
S<sub>ch</sub>  
S  
T  
U  
V  
W  
X  
Y  
Z

1) Bei jedem Buchstaben ist mit der laufenden Nummer 1 zu beginnen.  
 2) Das Ausfüllen dieser Spalte soll lediglich dem besseren Auffinden dienen; ihre Ausfüllung ist nicht vorgeschrieben.  
 3) Die Eintragung unterbleibt im Namenverzeichnis zum Zweitbuch.

Lfd. Nr. 1)	Des Verstorbenen		Nr. des Eintrags	Sterbe- tag 2)	Rechtl. Zuge- hörigkeit oder Nichtzugeh. zu einer Kirche usw. 3)	Bemerkungen (z. B. Verweisungen)
	Familienname	Vornamen				
58	Arglebe	Rudolf	1473	14.9.	—	
59	Albhorn	Gross	1479	14.9.	luth.	s. S. 217
60	Aselt	Melnykowsky	1545	26.9.	"	s. Nr. 728
61	Austmann	Ypke	1551	26.9.	Ref.	
62	Alpelt	Ypke	1586	30.9.	—	
63	Allyant	Arnold	1613	8.10.	luth.	
64	Albhorn geb. Albhorn	Guindin	1624	13.10.	luth.	
65	Albhorn	Guindin	1624	13.10.	luth.	s. Nr. 64
66	Alberti	Dieter	1687	23.10.	—	
67	Albhorn geb. Neumann	Ypke	1433	30.10.	—	
68	Anders geb. Rindler	Anna	1754	4.11.	Ref.	
69	Algenstadt	Gregor	1757	4.11.	luth.	
70	Albhorn	Alwin	1799	12.11.	luth.	s. S. 266
71	Alhorn	Oslo	1869	25.11.	luth.	
72	Alwin	Guindin Friedrich	1876	28.11.	—	
73	Albhorn	Ludwig, Edward	1906	2.12.	luth.	
74	Adelles geb. Körbes	Auguste	1905	2.12.	ref.	
75	Aue geb. Bode	Auguste	1980	14.12.	luth.	
76	Albhorn geb. Schraeder	Berta	2001	19.12.	luth.	s.

1) Bei jedem Buchstaben ist mit der laufenden Nummer 1 zu beginnen.

2) Das Ausfüllen dieser Spalte soll lediglich dem besseren Auffinden dienen; ihre Ausfüllung ist nicht vorgeschrieben.

3) Die Eintragung unterbleibt im Namenverzeichnis zum Zweitbuch.





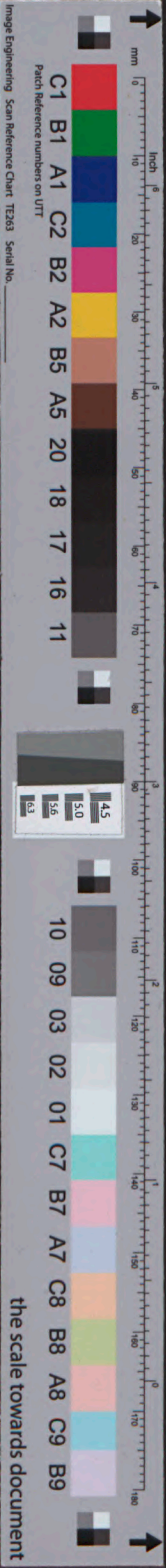
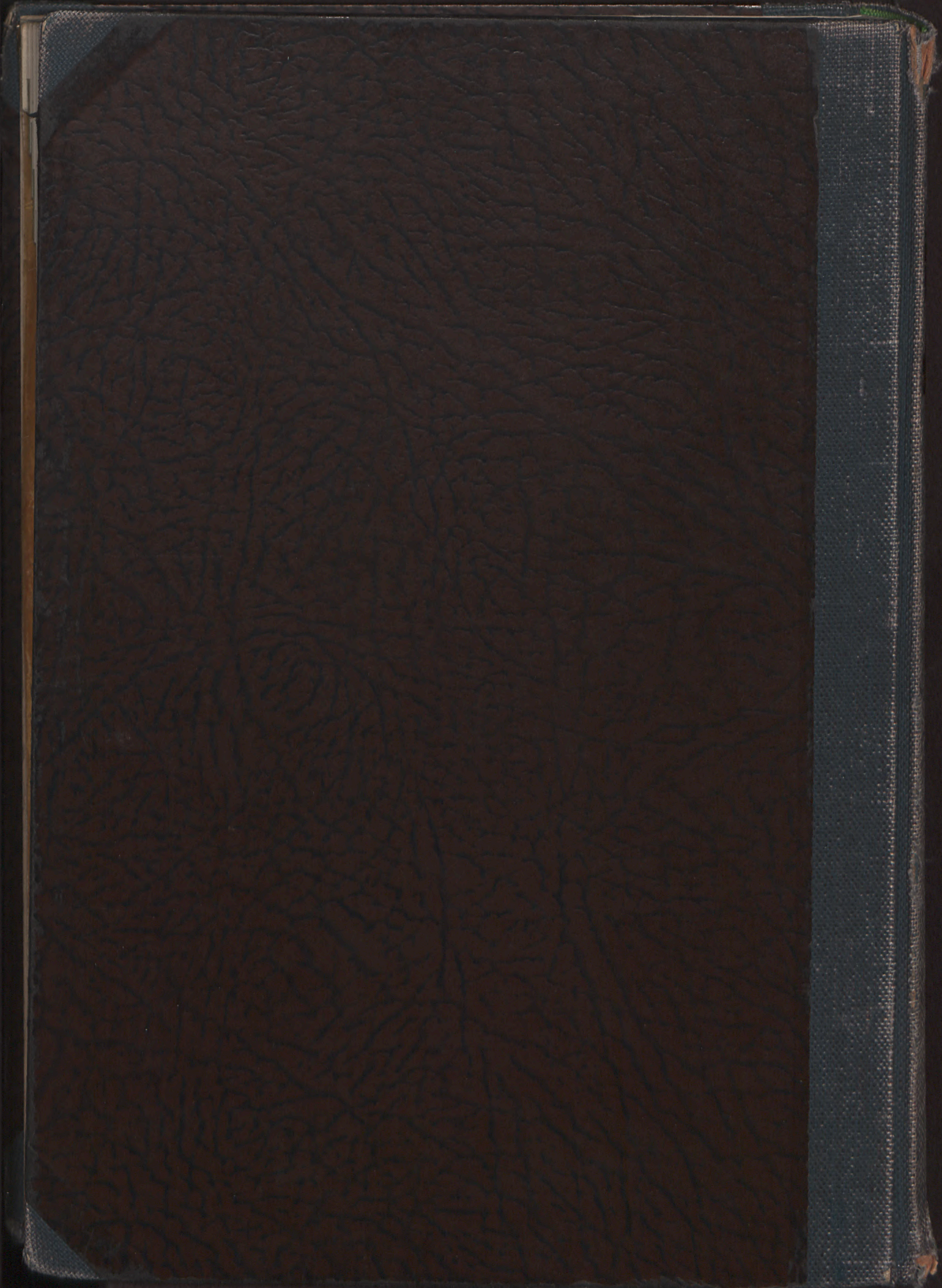

the scale towards document